

সোনালী ব্যাংক পিএলসি

জাতীয় কবি কাজী নজরুল ইসলাম বিশ্ববিদ্যালয় শাখা, ময়মনসিংহ।

শাখা কোড: ৩৩২৮২, রাউটিং নম্বর: ২০০৬১০১৪০।

মোবাইল: ০১৭০৯-৬৫৬৪৩৬, ইমেইল: brjatiokknibmymen@sonalibank.com.bd

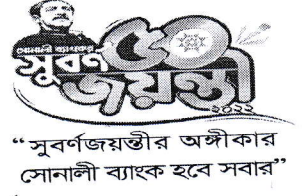

প্রত্যয়ন

এই মর্মে প্রত্যয়ন করা যাচ্ছে যে, জাতীয় কবি কাজী নজরুল ইসলাম বিশ্ববিদ্যালয়ের সব ধরনের ফি সোনালী ব্যাংক PLC এর অনলাইন সিস্টেমের মাধ্যমে শিক্ষার্থীরা ঘরে বসেই পরিশোধ করার সুবিধা পাচ্ছে। জাতীয় কবি কাজী নজরুল ইসলাম বিশ্ববিদ্যালয়ের ২৪টি ডিপার্টমেন্ট, ৪ টি হল এবং বিশ্ববিদ্যালয়ের অন্যান্য সকল ধরনের ফি শতভাগ অনলাইনের আওতাভুক্ত হওয়ায় এবং স্মার্ট বাংলাদেশ বিনির্মাণে জাতীয় কবি কাজী নজরুল ইসলাম বিশ্ববিদ্যালয়ের সকল উদ্যোগের সাথে সোনালী ব্যাংক PLC জাতীয় কবি কাজী নজরুল ইসলাম বিশ্ববিদ্যালয় শাখা অর্ন্তভুক্ত হতে পেরে আমরা গর্বিত।

আপনাদের বিশ্বস্ত

(মোহাম্মদ ফয়সাল উদ্দিন মোল্লা)

ম্যানেজার(এসপিও)

Mohammad Faisal Uddin Molla
Manager (G-43116)
Sonali Bank Limited
JKKNIU Branch, Mymensingh

বাস্তবায়িত উদ্ভাবনী ধারনার শিরোনামঃ

জাতীয় কবি কাজী নজরুল ইসলাম বিশ্ববিদ্যালয় অনলাইন ফি পেমেন্ট সিস্টেম।

উদ্ভাবনের মূল বিষয়বস্তুঃ

অনলাইন ফি পেমেন্ট সিস্টেমের মাধ্যমে ছাত্র ছাত্রীরা ঘরে বসে বিশ্ববিদ্যালয় এর যাবতীয় ফি প্রদান করতে পারবে।

সেবাটির মৌলিক তথ্যাদিঃ

বিষয়	তথ্যাদি	
১	যে প্রতিষ্ঠানের মাধ্যমে সেবাটি গ্রহন করা হয়	সোনালি ব্যাংক লিমিটেড
২	সেবার সংক্ষিপ্ত বিবরণ	ছাত্র ছাত্রীদের অনলাইন ফি পেমেন্ট সিস্টেম
৩	বার্ষিক সেবা গ্রহন কারীর সংখ্যা	৮৫০০
৪	সেবা প্রাপ্তির শর্তাবলি	বিশ্ববিদ্যালয় এর ছাত্র ছাত্রী বৃন্দ।
৫	দায়িত্ব প্রাপ্ত কর্মকর্তা ও কর্মচারী	হিসাব রক্ষন কর্মকর্তা, অর্থ ও হিসাব দপ্তর, জাতীয় কবি কাজী নজরুল ইসলাম বিশ্ববিদ্যালয়।
৬	সেবা প্রাপ্তির সময়	১০ মিনিট
৭	সেবা প্রাপ্তিতে প্রয়োজনীয় কাগজ	কাগজবিহীন
৮	সেবা প্রাপ্তির জন্য খরচ	ক্যাশলেস (নগদহীন)
৯	সেবা প্রাপ্তির জন্য যাতায়ত সংখ্যা	প্রয়োজন নেই
১০	সেবা পেতে ব্যর্থ হলে পরবর্তী প্রতিকারকারী	ই-মেইল এর মাধ্যমে (সাপোর্ট টিম)
১১	সেবা প্রাপ্তি/প্রদানের ক্ষেত্রে অসুবিধা/সমস্যা/চ্যালেঞ্জ সমূহ	ইন্টারনেট সেবা বিঘ্নিত হলে।

টেবিল -১

পূর্ববর্তী সেবা প্রদান পদ্ধতির বিশ্লেষণঃ

সেবা প্রদানের ধাপ	কার্যক্রম	প্রতি ধাপের সময়	সংশ্লিষ্ট ব্যক্তিবর্গ
ধাপ-১	ছাত্রছাত্রীরা হার্ড কপি ফর্ম সংগ্রহ করে পূরন করবে।	১ দিন	সংশ্লিষ্ট কর্মকর্তা
ধাপ-২	প্রত্যেক কোর্স টিচারের রিকমেন্ডেশন নিবে	২ দিন	সংশ্লিষ্ট শিক্ষক মন্ডলী
ধাপ-৩	ব্যাংক এ যাবে এবং শ্লিপ পূরণ করে জমা দিবে	১ দিন	সংশ্লিষ্ট কর্মকর্তা

টেবিল -২

বাস্তবায়নের পূর্ববর্তী অবস্থাঃ

পূর্ববর্তী সেবা পদ্ধতির প্রসেস ম্যাপঃ

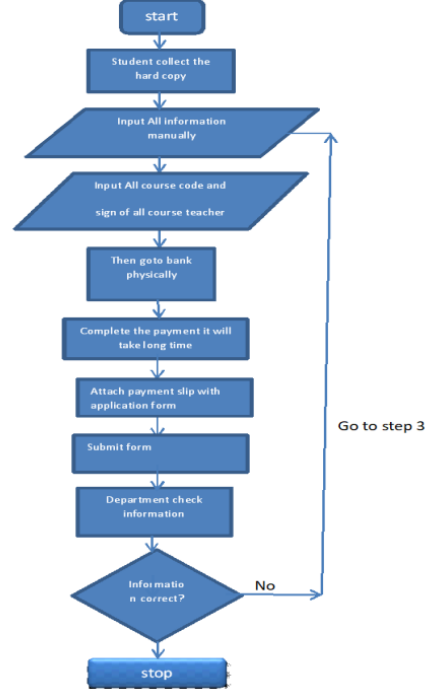

চিত্রঃ ১

বিদ্যমান সমস্যা সমাধানে ক্যাটাগরি ভিত্তিক প্রস্তাবনাঃ

ক্ষেত্র	সমস্যার বর্ণনা	সমাধানের প্রস্তাবনা
১। আবেদনপত্র/ফরম/রেজিস্ট্রার/প্রতিবেদন	হার্ডকপি আবেদন	ডিজিটাল সিস্টেম
২। দাখিলীয় কাগজ পত্রাদি	হার্ড কপি রিকুইজিশন ফরম	ডিজিটাল সিস্টেম
৩। সেবার ধাপ	৪	২
৪। সম্পূর্ণ জনবল	সকল ধাপে জনবল সম্পূর্ণ	ডিজিটাল সিস্টেম
৫। সাক্ষরকারী/অনুমোদনের সঙ্গে সংপৃক্ত ব্যক্তির সংখ্যা ও পদবী	৪	প্রয়োজন নেই।
৬। অবকাঠামো/হার্ডওয়্যার ইত্যাদি	হার্ড কপি রেজিস্ট্রার	অনলাইন সিস্টেম
৭। রেকর্ড বা তথ্য সংরক্ষণ	হার্ড কপির মাধ্যমে সংরক্ষণ	অনলাইন কপি
৮। প্রযুক্তির প্রয়োগ প্রয়োজন কিনা?	নাই	আছে
৯। খরচ	খরচ প্রয়োজ্য	বিনা খরচে
১০। সময়	৪-৫ দিন	১০-৩০ মিনিট
১১। যাতায়ত	প্রয়োজন আছে	প্রয়োজন নেই
১২। অন্যান্য	জটিল	সহজতর

টেবিলঃ ৩

বাস্তবায়নের বর্তমান অবস্থাঃ

প্রস্তাবিত পদ্ধতির প্রসেস ম্যাপঃ

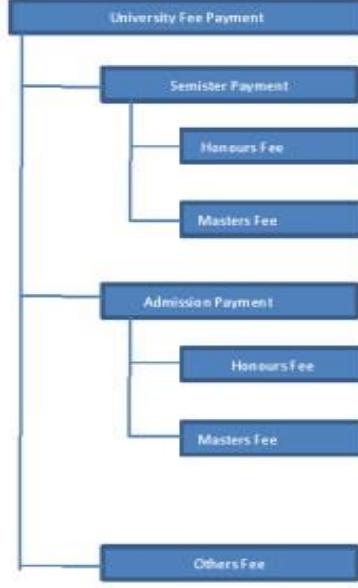

চিত্রঃ ২

বাস্তবায়নের উপকারিতাঃ

TCV (Time, Cost & Visit) অনুসারে বিদ্যমান ও প্রস্তাবিত পদ্ধতির তুলনাঃ

	পূর্বের পদ্ধতি	প্রস্তাবিত পদ্ধতি
সময়(দিন/ঘণ্টা)	৪-৫ দিন	১০-৩০ মিনিট
খরচ(নগরিক ও অফিসের)	খরচ প্রযোজ্য	বিনা খরচে
যাতায়াত	প্রযোজ্য	প্রয়োজন নেই
ধাপ	৪	২
জনবল	৪	প্রয়োজন নেই
দাখিলীয় কাগজপত্র	আবেদনপত্র(হার্ড কপি)	আবেদনপত্র(রেজিস্ট্রেশন কার্ড এর স্ক্যান কপি, ডেবিট/ক্রেডিট কার্ড/মোবাইল ব্যাংকিং)

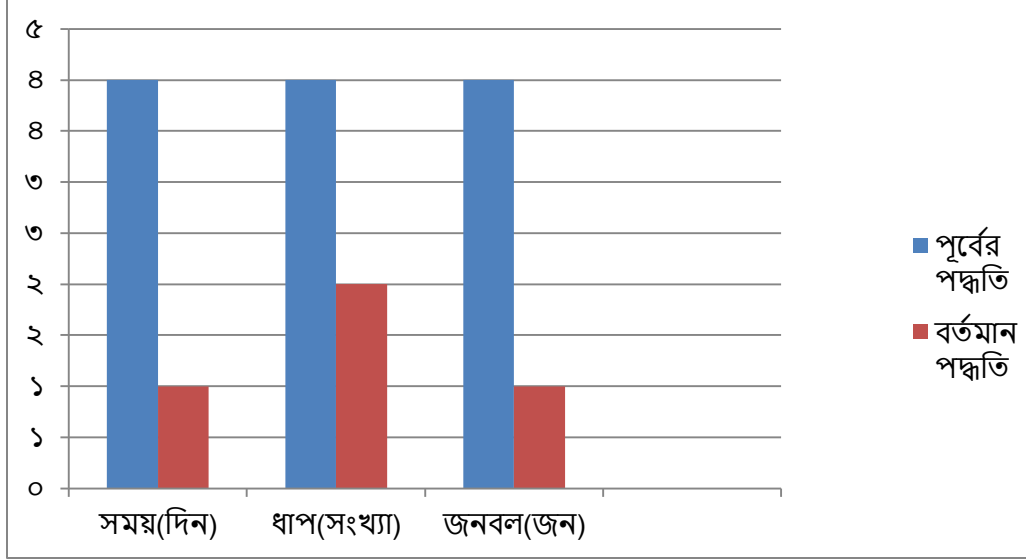

চিত্রঃ ৩

বাস্তবায়িত সেবাটির লিংকঃ

<https://sbl.com.bd:7070/JKKNIU/Home/>

University online fee payment system through Sonali Bank

Now a days, the main purpose of using digital system is saving the time and money. Suppose, a student wants to pay his/her dues for admission or semester fee purpose. Instead of going from table to table in the bank, he or she can pay his/her dues in the blink of an eye. This system is in his/her fingertips through a mobile or laptop or desktop. This will make the payment system easier. It saves time and hazards. In the same way, we can make any system by using digitization. Now a days, any kind of work should be done in a smarter way, not in harder way. We can explain the student payment system through a flow-chart which is given below. This is an example for understanding the idea. The existing system is already used by the students of JKKNIU and owned by Sonali Bank. All departments/offices have to generate an innovative idea for simplifying the system. It will save time, cost and effort.

University Online Fee Payment of JKKNIU

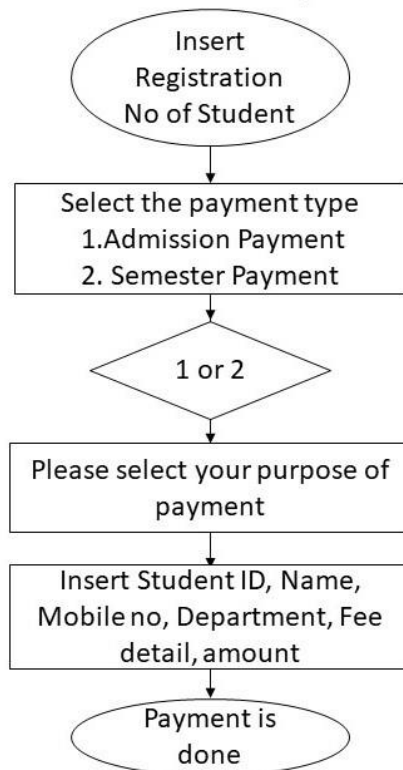

Figure 1: University Online Fee Payment System for Students of JKKNIU

The steps of this system are shown here by some screen shots. This will help anybody to understand the whole system easily.

Step 1:

The screenshot displays the JKKNIU website interface. At the top, there is a blue header with the logo 'JKKNIU' on the left and a search bar on the right containing the text 'REF. ID/REG NO.' and a magnifying glass icon. Below the header, the university's name 'Jatiya Kabi Kazi Nazrul Islam University' is prominently displayed in a large, dark blue font. The main content area features a dark background image of a university building with a navigation menu overlaid. The menu is structured as follows:

- University Fee Payment
 - Semester Payment
 - Honours Fee
 - Masters Fee
 - Admission Payment
 - Honours Fee
 - Masters Fee
 - Others Fee

At the bottom of the page, a light blue footer contains the copyright notice: © 2023 - Sonali Bank Limited.

Step 2:

12:06 0.97 KB/S 4G 99

sbl.com.bd:7070/ 22

JKKNIU REF. ID/REG NO. Q

Masters Semester Fee

Reg. No*	9109	Q
Student Id*	20123204	
Name*	NISHAT JAHAN SHRABONI	
Mobile*		
Dept	FOLKLORE	
Fee Details*	MA/MSS/MBA/LLM	∨
Amount*	2915	
In Words	Two Thousand Nine Hundred and Fifteen ti	

Next Clear

© 2023 - Sonali Bank Limited

Step 3:



Masters Semester Fee

Reg. No*

9109



Student Id*

20123204

Name*

NISHAT JAHAN SHRABONI

Mobile*

Dept

FOLKLORE

Fee Details*

MA/MSS/MBA/LLM



Amount*

2915

In Words

Two Thousand Nine Hundred and Fifteen t:

[Next](#)[Clear](#)



Sonali Bill Payment System

Developed By : IT Division(Business IT), Sonali Bank Limited, Dhaka

User Manual for JKKNIU Fee Collection

জাতীয় কবি কাজী নজরুল ইসলাম বিশ্ববিদ্যালয়ের বিভিন্ন রকমের ফি প্রদানের জন্য আপনার কম্পিউটারের ব্রাউজার (গুগল ক্রোম, মজিলা ফায়ারফক্স, অপেরা, ইন্টারনেট এক্সপ্লোরার ইত্যাদি) এর ইউআরএল (URL) অপশনে <https://sbl.com.bd:7070/> লিখে **Enter** চাপুন। নিচের ছবি অনুযায়ী পেজটি দেখতে পাবেন এবং “JKKNIU Fees” তে ক্লিক করুন।

The screenshot displays the Sonali Bill Payment System interface. At the top, the Sonali Bank logo is visible, followed by the title 'সোনালী বিল পেমেন্ট সিস্টেম' (Sonali Bill Payment System) and the subtitle 'Online Bill Payment System of Sonali Bank Limited'. Below this, there are three main categories: Education, Government, and Utility. Under the Education category, there are four options: HSC/Alim/Equiv. Form Fill-up, BUET Fees, NU Admission Fees, and JKKNIU Fees. A red arrow points to the JKKNIU Fees option.



Sonali Bill Payment System

Developed By : IT Division(Business IT), Sonali Bank Limited, Dhaka

অথবা সরাসরি ব্রাউজারের ইউআরএল এ <https://sbl.com.bd:7070/JKKNIU/Home/> লিখে Enter চাপুন।

JKKNIU Semester Payment ▾ Admission Payment ▾ Others Fee User Manual About REF. ID/REG NO.

Jatiya Kabi Kazi Nazrul Islam University

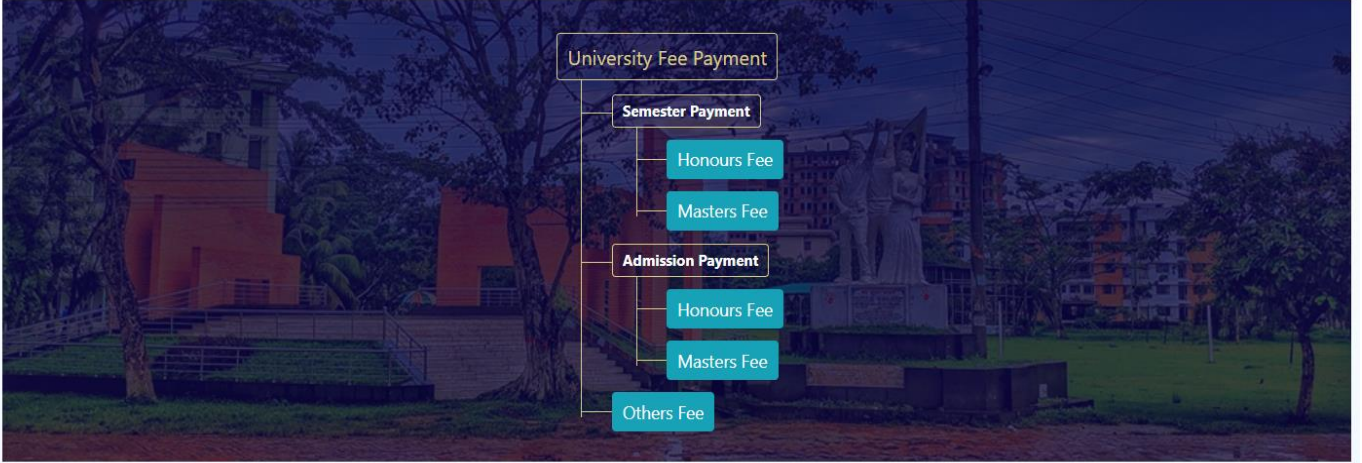

এখানে উদাহরণ হিসেবে অনার্স সেমিস্টার ফি দেখানো হলোঃ

- Reg. No প্রদান করে সার্চ বাটনে ক্লিক করুন। তথ্য সঠিক থাকলে Student Id এবং Name প্রদর্শিত হবে।

Honours Semester Fee

Reg. No*	<input type="text" value="7735"/>	<input type="button" value="🔍"/>
Student Id*	<input type="text" value="10100015"/>	
Name*	<input type="text" value="MR. WALID HOSSAIN TALIM"/>	
Mobile*	<input type="text"/>	
Fee Details*	<input type="text" value="--select--"/>	
Amount*	<input type="text" value="0.00"/>	
In Words	<input type="text"/>	
<input type="button" value="Next"/>		<input type="button" value="Clear"/>



Sonali Bill Payment System

Developed By : IT Division(Business IT), Sonali Bank Limited, Dhaka

- Mobile, Fee Details তথ্য প্রদান পূর্বক 'Next' বাটনে ক্লিক করুন।

Honours Semester Fee

Reg. No*	<input type="text" value="7735"/>	<input type="button" value="Q"/>
Student Id*	<input type="text" value="19102010"/>	
Name*	<input type="text" value=""/>	
Mobile*	<input type="text" value="0177722132"/>	
Fee Details*	<input type="text" value="BA/BSS/BBA/LLB"/>	
Amount*	<input type="text" value="2015"/>	
In Words	<input type="text" value="Two Thousand Fifteen Taka Only"/>	
	<input type="button" value="Next"/>	<input type="button" value="Clear"/>



রিভিউ করার জন্য নিম্নোক্ত পেজটি আসবে। তথ্য সঠিক থাকলে 'Payment' বাটনে ক্লিক করবেন অন্যথায় 'Edit' বাটনে ক্লিক করে তথ্য সংশোধন করবেন।

Honours Semester Fee

Please review your information.

Reg. No	7735
Student Id	██████████
Name	MD. ██████████ MIM
Degree	Honours
Fee Details	BA/BSS/BBA/LLB
Mobile	0 ██████████
Amount	2015.00
In Words	Two Thousand Fifteen Taka Only

Edit

Payment



Sonali Bill Payment System

Developed By : IT Division(Business IT), Sonali Bank Limited, Dhaka

Payment বাটনে ক্লিক করার পর নিম্নোক্ত পেজটি (**Sonali Payment Gateway**) প্রদর্শিত হবে। উক্ত পেজ থেকে আপনি যে কোন একটি অপশন ব্যবহার করে ফি পরিশোধ করতে পারবেন।

Payment Information

Ref No	2111080050000001
Payment To	JKKNIU
Payment By	MD: [Redacted] MIM
Contact	01 [Redacted]
Main Amount	2015.00

[Cancel](#)

Payment Method
একই সার্ভিসের জন্য আপনার অ্যাকাউন্ট থেকে এক বার টাকা পেমেন্ট হলে দ্বিতীয় বার পেমেন্ট না করার জন্য অনুরোধ করা হচ্ছে।

Sonali Bank

Cards

Mobile Banking

Account Transfer

আপনি সোনালী ব্যাংক লিমিটেডের গ্রাহক হলে **একাউন্ট ট্রান্সফার**, সোনালী ডেবিট কার্ড, সোনালী ক্রেডিট কার্ড, সোনালী পি-পেইড কার্ড ব্যবহার করে ফি পরিশোধ করতে পারবেন।

এছাড়া যে কোন ব্যাংকের **ডেবিট কার্ড**, **ক্রেডিট কার্ড**, **নেক্সাস কার্ড** দিয়ে অথবা মোবাইল ব্যাংকিং এর **বিকাশ**, **রকেট** ব্যবহার করেও ফি পরিশোধ করতে পারবেন।

এখানে উদাহরণ হিসেবে সোনালী ব্যাংক লিমিটেডের **Account Transfer** মোডটি দেখানো হলোঃ

আপনার সোনালী ব্যাংক লিমিটেডের একাউন্ট নম্বর, নাম এবং একাউন্টের সাথে সংযুক্ত মোবাইল নম্বর প্রদান করে “**Submit Request**” বাটনে ক্লিক করুন।

Payment Information

Ref No	2111080050000001
Payment To	JKKNIU
Payment By	MD: [Redacted] MIM
Contact	01 [Redacted]
Main Amount	2015.00
Charge Amount	5.75
Total Amount	2020.75

[Cancel](#)

Account Information

Account No	[Redacted]
Account Name	[Redacted]
Mobile No:	[Redacted]

[Submit Request](#)



Sonali Bill Payment System

Developed By : IT Division(Business IT), Sonali Bank Limited, Dhaka

আপনার মোবাইল নম্বরে SMS এর মাধ্যমে ৬ ডিজিটের একটি OTP (One Time password) প্রেরিত হবে, যা নিচের চিত্রে OTP ফিল্ডে প্রদান করে Submit Confirmation বাটনে ক্লিক করলে সফলভাবে ফি পরিশোধ হবে।

Payment Information

Ref No	[REDACTED]
Payment To	JKKNIU
Payment By	MD. WAJID HOSEIN MIM
Contact	01[REDACTED]
Main Amount	2015.00
Charge Amount	5.75
Total Amount	2020.75

[Cancel](#)

Account Information

Account No :	0002[REDACTED]
Account Name :	Md. Arafat Sardar
Mobile No :	01[REDACTED]
OTP :	<input type="text"/>
	OTP Resend

[Submit Confirmation](#)

ফি সফলভাবে পরিশোধ হলে একটা ভাউচার দেয়া হবে যা আপনি প্রিন্ট করে ভবিষ্যতের জন্য সংরক্ষন করে রাখতে পারবেন। ভাউচারে একটি ৯ ডিজিটের ট্রানজেকশন আইডি আছে যা মনে রাখবেন। এছাড়া ফি প্রদানকারীর মোবাইলে একটি SMS প্রেরিত হবে।

Sonali Bank Limited
Others Fee Receipt

[Office Copy](#)

Transaction Id: **AB0000003** Date: 04/11/2021

Fee Details:

Name:	[REDACTED]
Reg No:	[REDACTED]
Student Id:	19 [REDACTED]
Mobile:	01 [REDACTED]
Net Amount(BDT):	[REDACTED]
In Word:	[REDACTED] ly

This Pay Slip has been generated electronically. No signature required.

Sonali Bank Limited
Others Fee Receipt

[Student Copy](#)

Transaction Id: **AB0000003** Date: 04/11/2021

Fee Details:

Name:	[REDACTED]
Reg No:	[REDACTED]
Student Id:	[REDACTED] 5
Mobile:	0 [REDACTED] 5
Net Amount(BDT):	[REDACTED]
In Word:	[REDACTED] Only

This Pay Slip has been generated electronically. No signature required.



Sonali Bill Payment System

Developed By : IT Division(Business IT), Sonali Bank Limited, Dhaka

আপনি যদি তখন ভাউচার প্রিন্ট করে না রাখেন বা পরে কোন সময় প্রিন্ট করতে চান তাহলে ৯ ডিজিটের ট্রানজেকশন আইডি টি দিয়ে সার্চ বক্স থেকে আপনি সার্চ করে প্রিন্ট করতে পারবেন। সার্চ বক্সে ট্রানজেকশন আইডি লিখে **Enter** চাপুন।

JKKNIU Semester Payment Admission Payment Others Fee User Manual About REF. ID/REG NO. 

Search 

OTHERS

Action	Ref. ID	Tran. Date	Fee Details	Reg No.	Student Name	Student Id	Amount
Details	AB0000003	04/11/2021	N...heous	৪	S	19	

ছবিতে দেখানো “Details” বাটনে ক্লিক করার পর আবার ভাউচার ডাউনলোড/প্রিন্ট করার অপশন আসবে।